

Sechskantstellung der Hutmutter einhalten

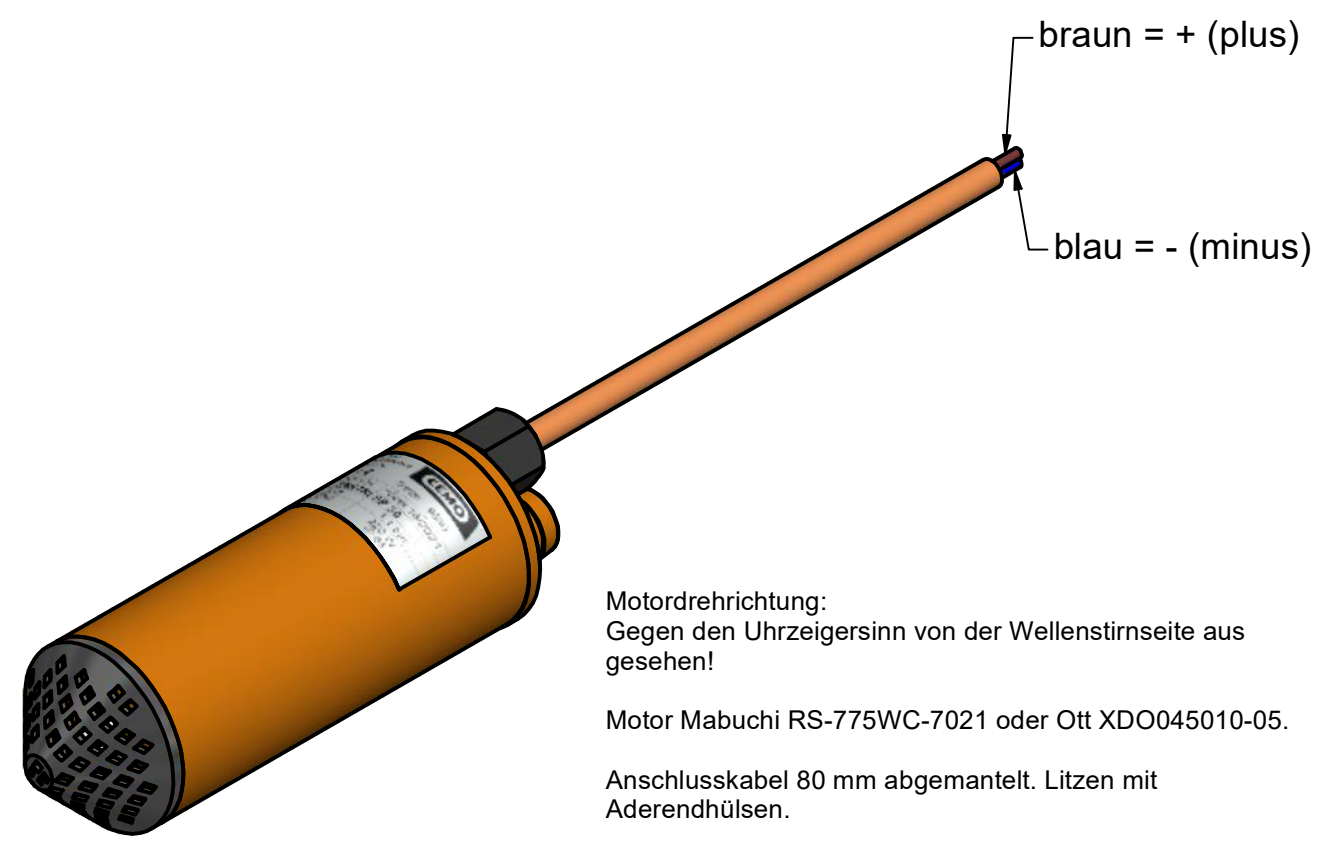
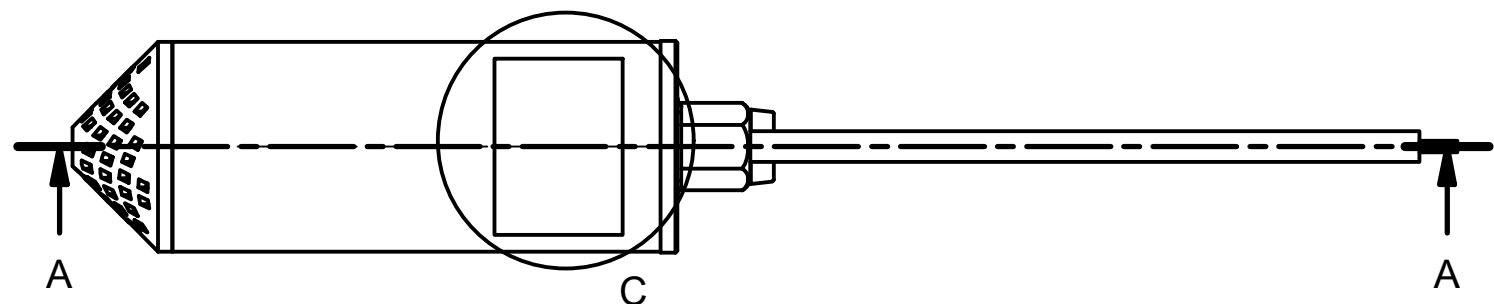
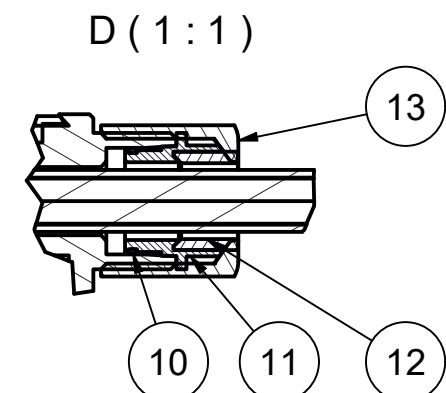
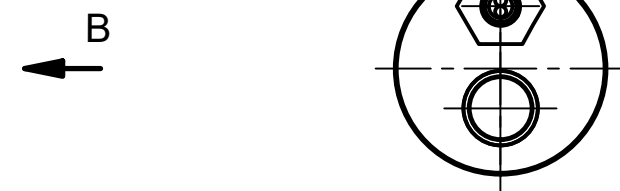

Motordrehrichtung:  
Gegen den Uhrzeigersinn von der Wellenstirnseite aus gesehen!

Motor Mabuchi RS-775WC-7021 oder Ott XDO045010-05.

Anschlusskabel 80 mm abgemantelt. Litzen mit Aderendhülsen.

CEMO-Bestellnummer 936.2129.027

OBJEKT	ANZAHL	BAUTEILNR.	BEZEICHNUNG
1	1	654.252	Aussenhülse
2	1	647.252	Innenhülse
3	1	936.2129.106	DC-Motor 18 V
4	1	646.252	Rotor
5	1	936.2129.101	Siebkappe für Tauchpumpe, schwarz
6	1	648.252	Deckel Unterteil
7	1	588.202	O-Ring 43x2
8	1	652.252	Deckel Oberteil
9	1	393.202	O-Ring 12x1,5
10	1	590.202	O-Ring 12x1
11	1	650.202	Käfig
12	1	591.202	Dichtung
13	1	640.252	Hutmutter schwarz
14	1	254.232	PUR-Kabel 1,2 m
15	1	936.2129.105	Wellenverlängerung
16	1	915.4009.022	Radial-Wellendichtring 9 x 22 x 7
17	1	315.812	Typenschild CENTRI SP 30 18 V

		CEMO GmbH 71384 Weinstadt 91625 Schnelldorf				Allgemeintoleranzen ISO 2768-m	
						Werkstoff	
				Datum		Name	
				Bearb. 16.04.2021		La	
				Gepr. 04.11.2021		La	
				Norm			
				Maßstab		1 : 2	
01		Kabellänge 1,2 m		06.12.2021		La	
-				04.11.2021		La	
Nr.		Änderung (Mit.-Nr.)		Datum		Name	
				EDV Nr.:			
				Benennung		Tauchpumpe CENTRI SP 30, 18 V	
				Kabel 1,2 m			
				Zeichng.-Nr.		936.2129.034	
				Blatt:			
				936.2129.034		idw   Plot-Datum:	